Liste de matériel Classe de CM1/CM2

Année 2016 – 2017

- ☐ <u>Rapporter le cahier de poésies et de chants</u>
- ☐ Un **cartable** pouvant contenir des classeurs de grand format.
- ☐ 1 **calculatrice** modèle Casio Fx Junior +
- ☐ Une **ardoise Velléda** avec **3 feutres** et un **chiffon**.
- ☐ 1 **petit cahier d'essais**
- ☐ Pochette de 12 **crayons** de couleur
- ☐ Pochette de 12 **feutres**
- ☐ 1 **pochette plastique épaisseur 3,5cm**
- ☐ Un **classeur** format A4
- ☐ Une **équerre** en plastique (marquée au nom de l'élève)
- ☐ 1 **compas** simple
- ☐ 1 **agenda**
- ☐ **Rapporter les deux lutins de l'année précédente (+ <u>le livret signé</u> !)**
- ☐ 4 **surligneurs** assortis
- ☐ 1 **dictionnaire Robert Junior** 8 – 11 ans

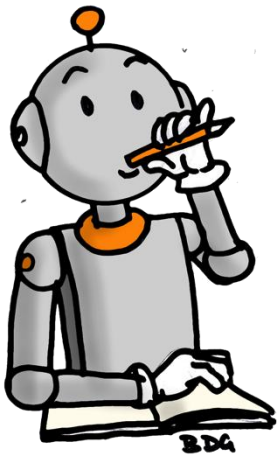

<u>Une trousse contenant :</u>

- ☐ Un **taille-crayon** avec réservoir
- ☐ Une **gomme** blanche
- ☐ 1 **crayon de papier** (pas de critérium)
- ☐ 1 **stylo plume** et les cartouches bleues standard
- ☐ 1 **effaceur d'encre** (correcteur blanc interdit)
- ☐ 4 **stylos** bille (bleu, vert, rouge et noir) pas de stylo 4 couleurs
- ☐ 1 paire de **ciseaux** à bouts ronds
- ☐ 1 bâton de **colle**
  Pas de colle liquide
- ☐ 1 **double-décimètre (20 cm)** transparent gradué et rigide
  (marqué au nom de l'élève)

Une paire de baskets propres pour le sport en salle dans un sac. Prévoir une tenue de piscine pour les **CM2**.

<u>L'état du matériel est à vérifier et à compléter tout au long de l'année.</u>